



2015

KUNSTNERSAMMENSLOTNINGEN

GRAENSELANDSUDSTILLINGEN

2015

KUNSTNERSAMMENSLOTNINGEN

GRAENSELANDSUDSTILLINGEN



Nils Vollertsen og Monika Heide Poulsen
(Foto: Grænselandsudstillingen 2014)

KUNSTNERSAMMENSLETNINGEN

GRÆNSELANDSUDSTILLINGEN 2015

Sønderjyllandshallen Aabenraa

16. - 30. august kl. 10 - 17.

FERNISERING

Lørdag 15. august kl. 14.

Åbningstale v. Thomas Andresen, borgmester i Aabenraa.

RUNDVISNINGER

Kunsthistoriker mag.art. Lise-Lotte Blom gennemgår udstillede værker for alle interesserede:

Torsdag 20. august kl. 18 - 19. Rundvisning i Sønderjyllandshallen.

Søndag 30. august kl. 15 - 16. Rundvisning i Sønderjyllandshallen.

KONCERT

Onsdag 19. august kl. 19.30.

Violin Duo Gitana & Kajetan - bestående af Gitana Aksionova-Balaban og Kajetan Marek Balaban

Rundvisning i udstillingen for koncertpublikum kl. 18 v. cand.mag. Kirsten Bengtson.

Arrangør: Aabenraa Kunst- og Musikforening.

KVADRAT, KUGLE OG KUBE

Et udvalg af kunstnere fra Grænselandsudstillingen og Artweek udstiller i parken ved Kunstmuseet Brundlund Slot.

Fernisering 30. august kl. 11.00.

Udstillingen er åben fra søndag 30. august - søndag 18. oktober 2015.

Alle dage 11.00 - 17.00 undtagen mandag.

Dag fra 1. oktober - 18. oktober 12.00 - 16.00.

2016

Grænselandsudstillingen med gæster udstiller på Dansk Centralbibliotek for Sydslesvig.

FORORD

Grænselandsudstillingen fylder 45 år i år og det er værd at fejre. Det er ikke planlagt, men udstillingen "Nolde Clausen og Eckersberg – Alt du skal vide om sønderjysk kunst", der lige nu vises på Kunstmuseet Brundlund Slot, er en indirekte hyldest til Grænselandsudstillingen. På slottet kan man se 14 kunstnere, der i en længere periode har været medlemmer af Grænselandsudstillingen, Franciska Clausen, Johanne From Clausen, Harald W. Lauesen, Willi Birkner, Ole Bjørn Petersen, Johannes Carstensen, Viggo Kragh-Hansen, Nikolaus Wehding, Maria Lüders Hansen, Leif Kath, Otto Beckmann, Astrid Kruse Jensen, Rasmus Bjørn og Søren Brøgger.

Modernismen og samtidskunsten, set fra en sønderjysk synsvinkel, vises stort set gennem kunstnere fra Grænselandsudstillingen. Tilmed er 3 af dem udvalgt som fokus kunstnere, der får en særlig opmærksomhed. Det gælder Harald Lauesen, der var med til at starte Grænselandsudstillingen og de to stærke kvindelige kunstnere, Johanne From Clausen, der

døde forrige år samt Maria Lüders Hansen, der nu er 90 år og æreskunstner af Grænselandsudstillingen. Kunstmuseet Brundlund Slot arbejder med det bedste af den sønderjyske kunst. Selv om udstillingens titel slutter med ordene "...-Alt du skal vide om sønderjysk kunst" er ikke alle gode kunstnere fra grænselandet med på denne udstilling, og det er da heller ikke meningen med titlens fyndige og korte ordvalg. Andre grænselandskunstnere har været repræsenteret på tidligere udstillinger på slottet. Det gælder f. eks. Ole Prip Hansen, Niels Prip Hansen, Jes Schrøder, Gert Nielsen og Jes Mogensen.

Udstillingen på Kunstmuseet Brundlund Slot viser hvilken kolossal betydning Grænselandsudstillingen har haft og har for kunstlivet i Aabenraa og i Sønderjylland/grænselandet. Der søges i øjeblikket efter et kulturelt fyrtårn i Aabenraa. Grænselandsudstillingen har flere kandidat kvaliteter: f.eks. 45 års stædig kamp i mod og medvind for at vise samtidskunst

langt fra hovedstaden. Viljen til det grænseoverskridende koncept langt før Kulturaftale Sønderjylland-Schleswig blev underskrevet. Modet til at fastholde et uhyre vigtigt omdrejningspunkt for den professionelle kunst i regionen.

Forordet er også en velkomst til årets danske og tyske gæster. Velkommen til Better Lübbert, Heidi Hove, Karen Marie Fredslund, Lisbeth Eugenie Christensen, Andreas Schulenburg, Elmar Jacob, Vivian Kahra og Marc C. Woehr. Vi er glade, fordi de har sagt ja til at udstille sammen med os. Gæsterne er meget betydningsfulde for Grænselandsudstillingen.

Kunstnersammenslutningernes helt unikke koncept er netop denne blanding af det nye udefra og det velkendte. Publikum kan på den ene side følge de faste kunstnere år efter år, hvilket på enestående vis formidler både små og store forandringer i den enkelte kunstners værk. Udstillingsgæster og gruppens medlemmer får på den anden side inspiration og

nye oplevelser gennem årets saltvandsindsprøjtning udefra. Det er en cocktail, som virker berigende, og som publikum synes om. Ofte har ca. 3000 mennesker, fra børnehavebarn til pensionist, besøgt Grænselandsudstillingen på de 15 dage den er åben. Velkommen til nye oplevelser med samtidskunst på Grænselandsudstillingen 2015.

www.kunstdebatten.dk/kunstudstillinger/nes/

Bente Sonne
Formand for Grænselandsudstillingen.

VORWORT

Die Grenzlandausstellung wird dieses Jahr 45 Jahre alt, was eine Feier wert ist! Es ist nicht geplant, aber die Ausstellung "Nolde Clausen und Eckersberg -Alles, was du über das nordschleswigsche Kunst wissen solltest", die im Moment im Kunstmuseum Schloss Brundlund, gezeigt wird, ist eine indirekte Huldigung an die Grenzlandausstellung. Im Schloss sind 14 Künstler zu sehen, die durch eine längere Periode Mitglieder der Grenzlandausstellung gewesen sind, Franciska Clausen, Johanne From Clausen, Harald W. Lauesen, Willi Birkner, Ole Bjørn Petersen, Johannes Carstensen, Viggo Kragh Hansen, Nikolaus Wehding, Maria Lüders Hansen, Leif Kath, Otto Beckmann, Astrid Kruse Jensen, Rasmus Bjørn und Søren Brøgger.

Der Modernismus und die zeitgenössische Kunst, aus einer nordschleswigschen Perspektive betrachtet, wird im Großen Ganzen durch Künstler der Grenzlandausstellung gezeigt. Drei von ihnen sind sogar als Fokuskünstler ausgewählt worden, denen besondere Aufmerksamkeit gewidmet wird.

Das gilt für Harald Lauesen, der an der Etablierung der Grenzlandausstellung beteiligt war und die beiden starken Künstlerinnen, Johanne From Clausen, die im vorigen Jahr starb, und Maria Lüders Hansen, die jetzt 90 Jahre alt und Ehrenkünstlerin der Grenzlandausstellung ist.

Das Kunstmuseum Schloss Brundlund arbeitet mit der besten nordschleswigschen Kunst. Obwohl der Titel der Ausstellung mit den Worten "Alles, was du über die nordschleswigsche Kunst wissen solltest" endet, sind alle guten Künstler aus dem Grenzland nicht auf der Ausstellung vertreten, was mit der raffiniert knappen Wortwahl des Titels auch gar nicht gemeint ist. Andere gute Künstler sind auf ehemaligen Ausstellungen vertreten gewesen. Das gilt zum Beispiel Ole und Niels Prip Hansen, Gert Nielsen, Jes Schröder, Jes Mogensen u.a.

Die Ausstellung zeigt, welche immense Bedeutung die Grenzlandausstellung für das Kunstleben in Apenrade und Südjütland/im Grenzland gehabt hat und immer noch hat.

Es wird im Augenblick nach einem kulturellen Leuchtturm in Apenrade gesucht. Die Grenzlandausstellung hat mehrere Kandidat- Qualitäten: zB. ein 45- jähriger Kampf in guten und schlechten Zeiten, um Gegenwartskunst weit von der Hauptstadt zu zeigen. Der Wille zum grenzüberschreitenden Konzept lange bevor, der Kulturvertrag Sønderjylland/ Schleswig unterschrieben wurde. Der Mut zum Festhalten an einem wichtigen Drehpunkt für die professionelle Kunst in der Region.

Das Vorwort ist auch eine Begrüßung der dänischen und deutschen Gäste. Sie sind dieses Jahr Better Lübbert, Heidi Hove, Karen Marie Fredslund, Lisbeth Eugenie Christensen, Andreas Schulenburg, Elmar Jacob, Vivian Kahra und Marc C. Woehr. Wir sind froh, dass sie mit uns zusammen ausstellen möchten. Die Gäste sind für die Grenzlandausstellung sehr bedeutungsvoll.

Das einzigartige Konzept des Kunstverbandes ist eben diese

Mischung von neuen äußeren Einflüssen und dem Bekannten. Publikum kann einerseits den festen Künstlern Jahr nach Jahr folgen, was auf einmalige Art und Weise sowohl große als auch kleine Entwicklungen im Werk des einzelnen Künstlers vermittelt. Publikum und Mitglieder erhalten andererseits Inspiration und neue Erlebnisse durch den jährlichen Anstoss von außen. Das ist ein Cocktail, der unsere Ausstellungsgäste bereichert und ihnen gut gefällt. Oft haben ungefähr 3000 Menschen, vom Kindergartenkind zum Rentner, die Grenzlandausstellung in den 15 Tagen besucht, in denen sie offen ist. Willkommen zu neuen Kunsterlebnissen von Gegenwartskunst auf der Grenzlandausstellung 2015.

Bente Sonne
Vorsitzende der Grenzlandausstellung.



Aage Schmidt, Inka Sigel og Alfred Friis
(Foto: Grænselandsudstillingen 2014)



MINDEORD

Hans Jürgen Nissen (1933 – 2015)

Grænselandsudstillingen har i år mistet en betydelig person for vores udstilling. Hans Jürgen var i 1970 med i gruppen, der fik udstillingen i gang. Han var født i Aabenraa, hvor familien tilhørte det tyske mindretal. Hans Jürgen blev lærer på det tyske gymnasium og sluttede sit arbejdsliv samme sted som rektor.

For Grænselandsudstillingens idé om kunstnerisk samarbejde over grænsen fik han stor betydning. Hans Jürgen sad en overgang i Aabenraa Byråd for det tyske mindretal. Med sit venlige væsen, sin ubestikkelighed og redelighed og ikke mindst store viden om mange emner vandt han stor respekt og fik mange venner. Hans forsonende væsen, hvor al fanatisme var bandlyst, og hans rod i 2 kulturer har været til uvurderlig gavn for Grænselandsudstillingen.

I Grænselandsudstillingen mindes vi Hans Jürgen.

Ole Prip Hansen

NACHRUF

Hans Jürgen Nissen (1933 – 2015)

Die Grenzlandausstellung hat dieses Jahr eine bedeutungsvolle Person verloren.

Hans Jürgen wurde im Jahre 1970 Mitglied der Gruppe, die die Ausstellung etablierte. Er wurde in Apenrade geboren, wo die Familie der deutschen Minderheit in Nordschleswig angehörte. Hans Jürgen wurde als Lehrer am deutschen Gymnasium angestellt und hat seine Karriere dort als Rektor beendet.

Für die künstlerische Zusammenarbeit über die Grenze bekam er eine große Bedeutung. Hans Jürgen war eine Zeit lang Mitglied der Apenrader Ratsversammlung, in der er die deutsche Minderheit vertrat.

Mit seinem freundlichen Wesen, Unbestechlichkeit und Rechtschaffenheit und vor allem seinem umfassenden Wissen über viele Themen, hat er großen Respekt gewonnen und viele Freunde bekommen.

Seine versöhnliche Natur, die jede Art von Fanatismus ablehnte, und seine Wurzeln in zwei Kulturen sind von unheimlichem Wert für die Grenzlandausstellung gewesen. In der Grenzlandausstellung erinnern wir uns an Hans Jürgen.

Ole Prip Hansen



Thomas Lunau
(Foto: Grænselandsudstillingen 2014)

DIE KÜNSTLER KUNSTNERNE



Die Kunst eine gute Erbsensuppe zu kochen, 2015
Aus der Serie 1-7, C-print, 50 x 60 cm.

Kochbuch "Die Suppenanstalt"
15 x 16 x 1,7 cm.



EVA AMMERMANN



Nach der Natur I
Radierung



Nach der Natur VII
Radierung

Nach der Natur II
Radierung

Nach der Natur III
Radierung



OTTO BECKMANN

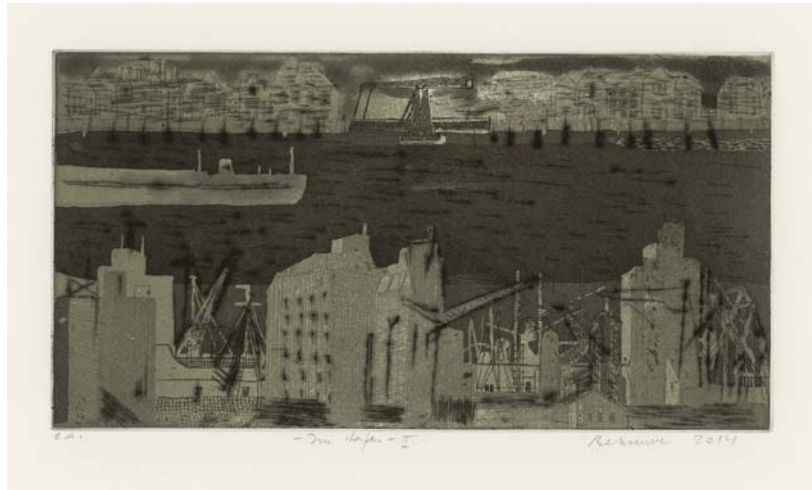

Im Hafen I, 2014
Farbradierung

Im Hafen II, 2014
Farbradierung

Am Hafen, 2014
Farbradierung

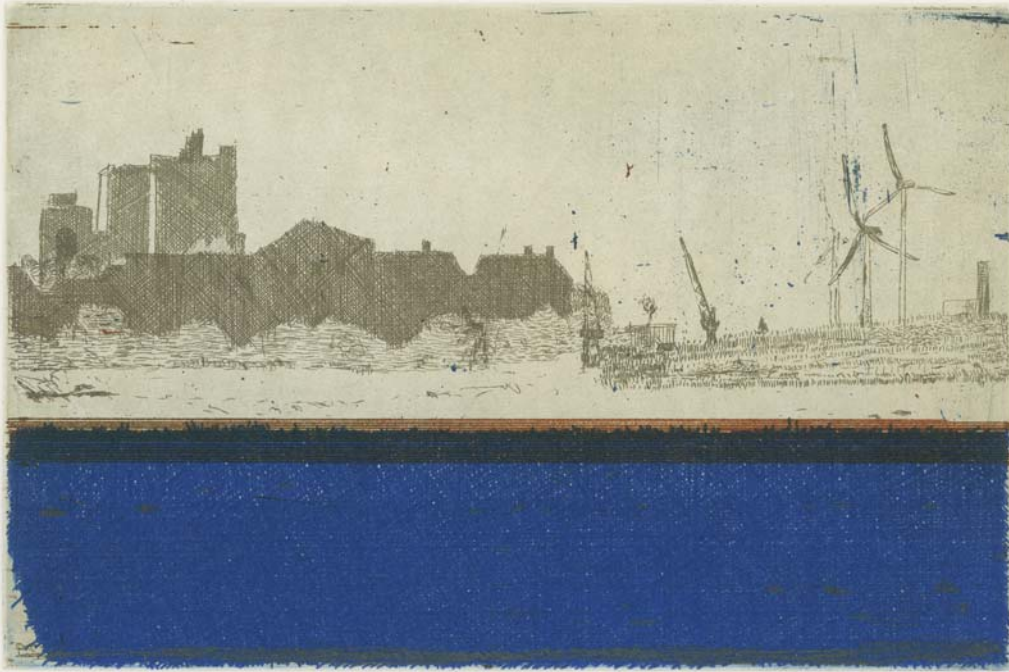

09.

- Ulm Hafen -

Behrendt 2014

FALKO BEHRENDT



Two Doodles, 2015
Akryl på lærred, 55 x 70 cm.

Cool Cop, 2015
Akryl på lærred, 50 x 50 cm.



SØREN BRØGGER

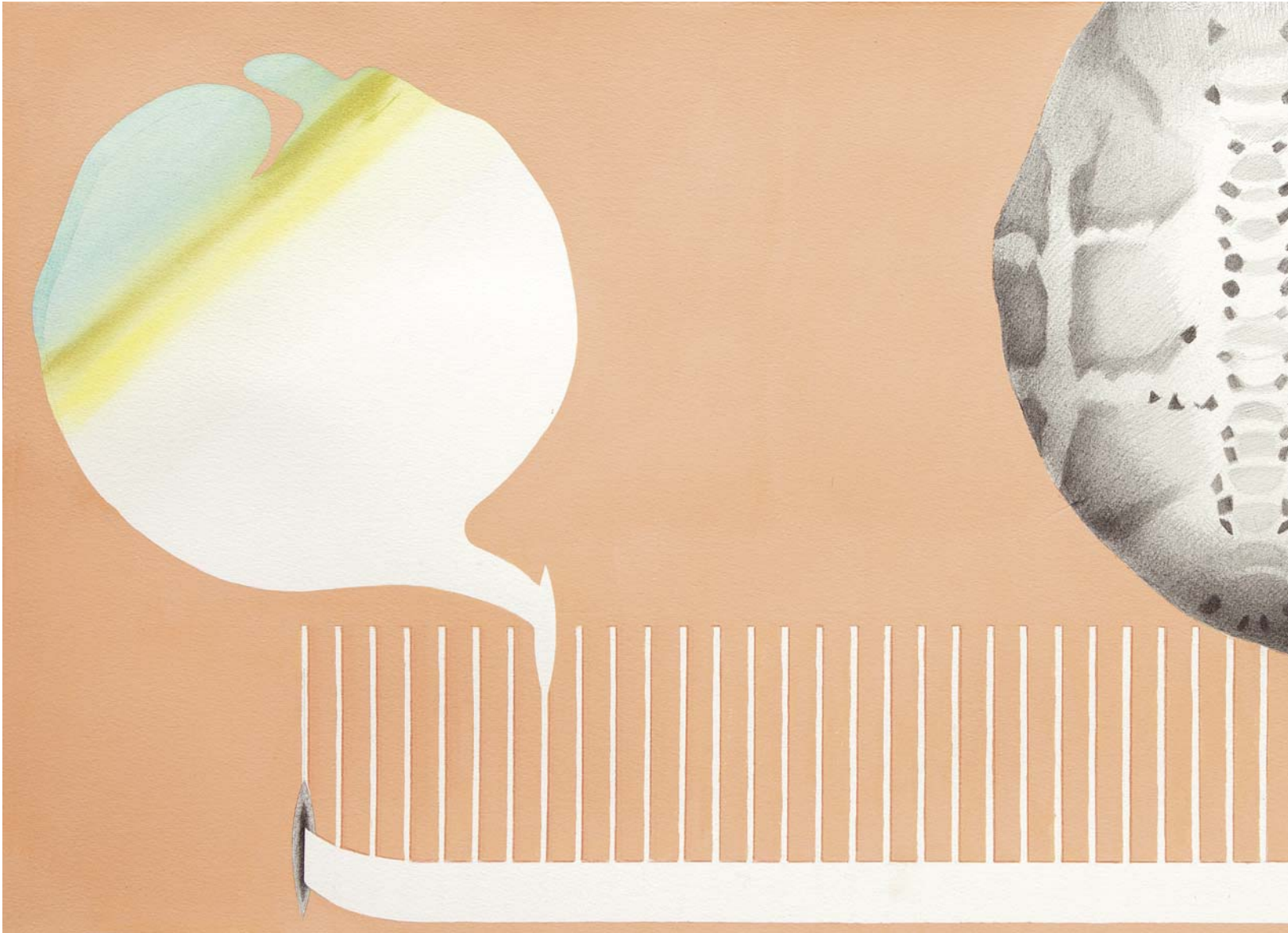

Years, 2014
Akryl, blyant på papir, 41,5 x 80,5 cm.



LISBETH EUGENIE CHRISTENSEN



Uden titel, 2015
Olie på træ, 80 x 90 cm.

Uden titel, 2015
Olie på træ, 80 x 90 cm.



KEN DENNING





MENNO FAHL



Dagens nyheder
Pap, 100 x 100 cm.

Fflug
Tekstil, reb, 50 x 50 cm.

Burning Love
Plastik, h 35 cm.



KAREN MARIE FREDSLUND





ALFRED FRIIS



Aftenland

Olie på lærred, 130 x 110 cm. (Foto: Jens Holm)

Kvinde og blomst

Skulptur, 16 x 28 x 14 cm. (Foto: Jens Holm)



OLE PRIP HANSEN

வீட்டில்



UBI BENE, IBI PATRIA, 2015
Foto



HERSCHBACH UDEN MØLLER



En Sørøver Parafrese og Andet

Stop-motion animation (3 min. loop). Fladskærm, stativ, glasmonter m. forkullet brød, strandskaller, kontaktlinser
Udstillingsstedet Sydhavn Station, 2015

Sørøver Sally, 1983

Filmrulle, tusch, tape på papir, 24 x 1300 cm.





My Way, 2014
Öl auf Leinwand, 140 x 100 cm.

OT (Löwe), 2013
Öl auf Leinwand, 20 x 20 cm.



ELMAR JACOB



Boy Balancing (Detail), 2014
Öl auf Leinwand, 183 x 122 cm.

Girl Balancing, 2014
Öl auf Leinwand, 200 x 102 cm.



VIVIAN KAHRA

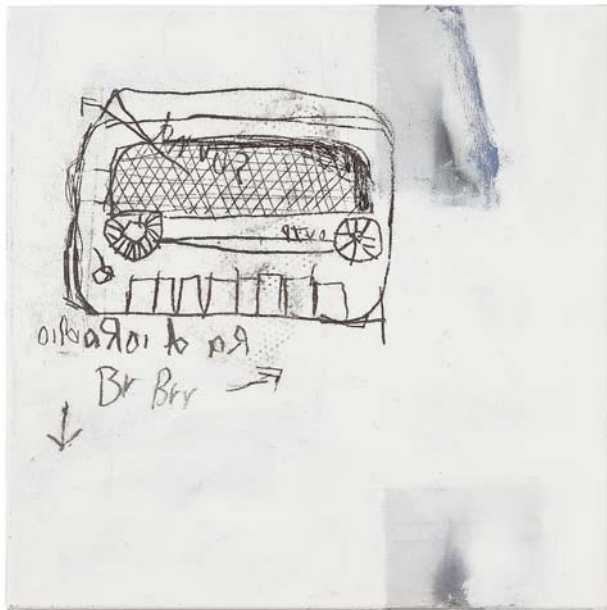

Ohne Titel, 2013
Öl auf Leinwand, 40 x 80 cm.

Crossed my Mind, 2015
Hinterglasmalerei, 70 x 120 cm.



CORA KORTE



Bryllupscene, 2015

Akryl, spray, blyant, collage på lærred, 45 x 40 cm.

Tumbleweeds, 2015

Akryl, spray, pastel, collage på lærred, 35 x 40 cm.



JESPER KRISTIANSEN



Minigame: "Match the right Dog and Chancellor, 2015

Ex Chancellor of Ladonia "Lars Vilks", Ex Chancellor "X", Dog "Rundellhund X", Dog "Blondi".



MORTEN KROGSGÅRD

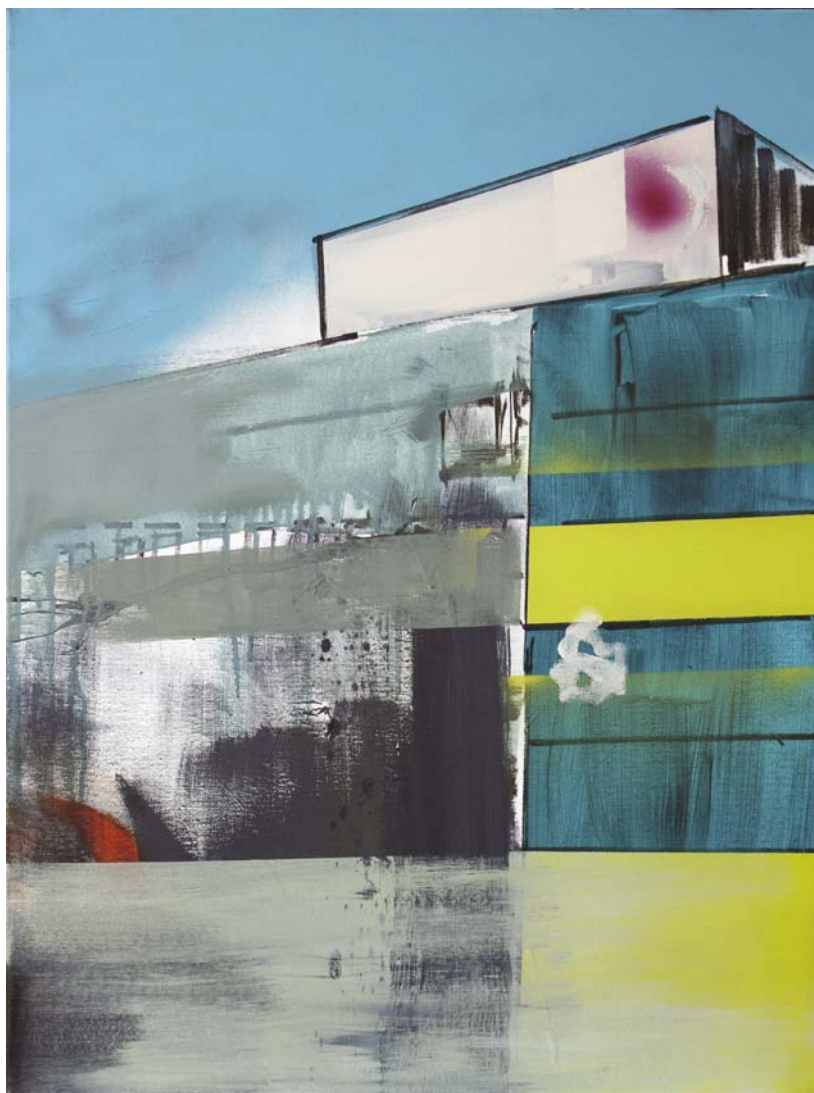

The Beginning, 2015
Akryl, spraymaling på lærred, 80 x 60 cm.

No Extraordinary Day, 2015
Akryl, spraymaling på lærred, 40 x 60 cm.



THOMAS LUNAU



Istanbul
65 x 61 cm.

Wonderland
22 x 22.5 cm.



BETTER LÜBBERT



Skrøbelighed, 2013
Bemalet træ, tegl, 145 x 80 x 55 cm.

Fragmenter, 2013
Træ



HANS LEMBRECHT MADSEN



JEG LUKKER DE SIDSTE FUGLE IND OG KVASER EN FLUE I SELVFORSVAR.
Tegning, varierende formater.



JES MOGENSEN



Dansen
Keramik, h 25 cm.

Den der danser
Træ, h 35 cm.



MONIKA HEIDE POULSEN



Uden titel, 2014
Akryl på lærred, 100 x 80 cm.

Uden titel, 2014
Akryl på lærred, 100 x 80 cm.



AAGE SCHMIDT



Rocking

Filt på plade, 70 x 200 x 5 cm.

Stop

Filt på plade, 200 x 50 cm.



ANDREAS SCHULENBURG



ZeiTtäume, 2015

Olie, akryl, syninger på lærred, 80 x 80 cm.



ZeiTtäume, 2015

Akryl, syninger på lærred, 105 x 140 cm.

ZeiTtäume, 2015

Olie, akryl, syninger på lærred, 80 x 80 cm.



INKA SIGEL



Rød Poesi - et løg og andre frugter på et rødt lærred, 2014
Akryl på lærred, 100 x 100 cm.

Grøn Poesi - Albrecht Dürers kvinder på et grønt lærred, 2014
Akryl på lærred, 100 x 100 cm.

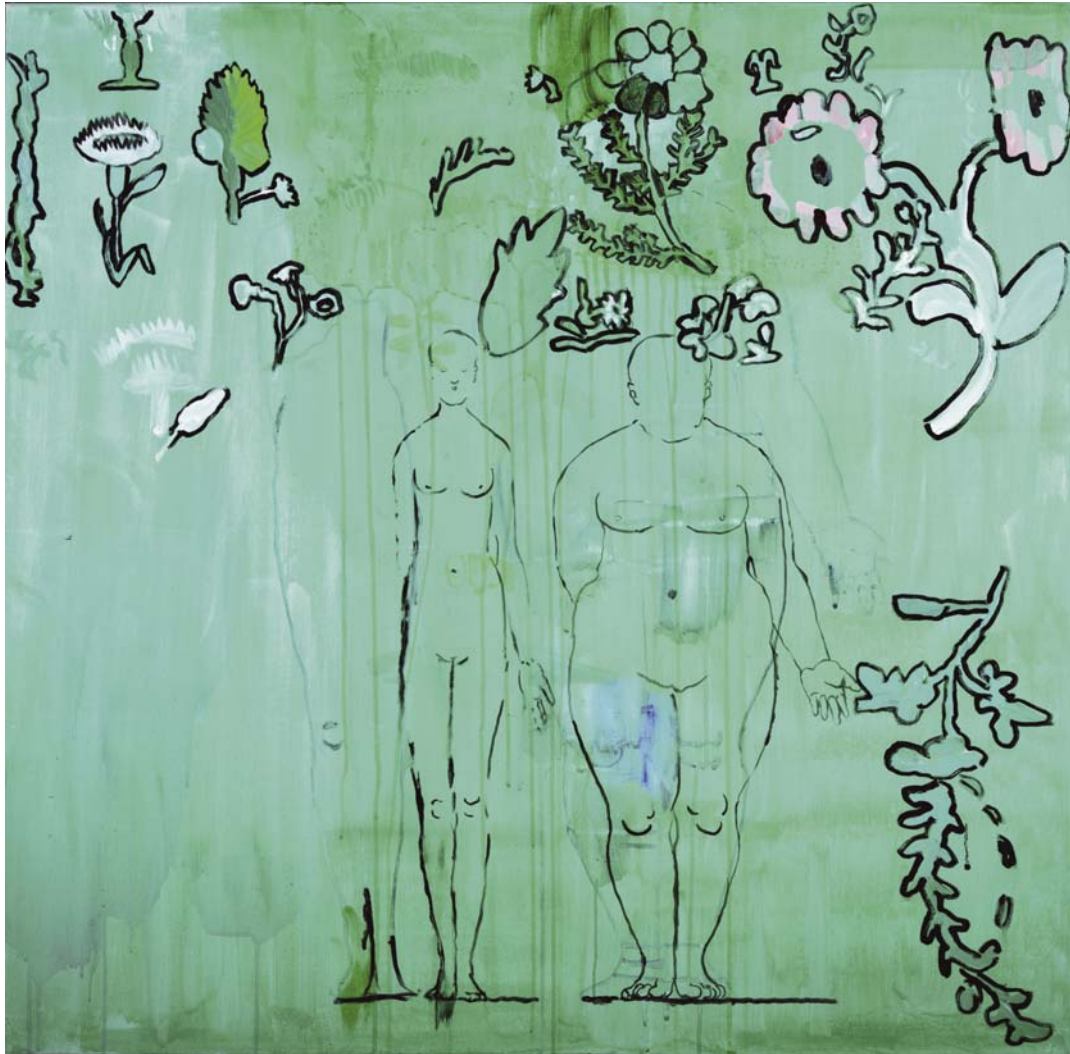

BENTE SONNE





KRISTIAN VODDER SVENSSON



Marskandskab, 2015
Pastel, 24 x 31 cm.

Halligudsigt, 2015
Pastel, 24 x 31 cm.



DAN THUESEN



Uden titel, 2015
Oliekridt på papir, 100 x 70 cm.

"Far, kan du tegne efter naturen?"



NILS VOLLERTSEN

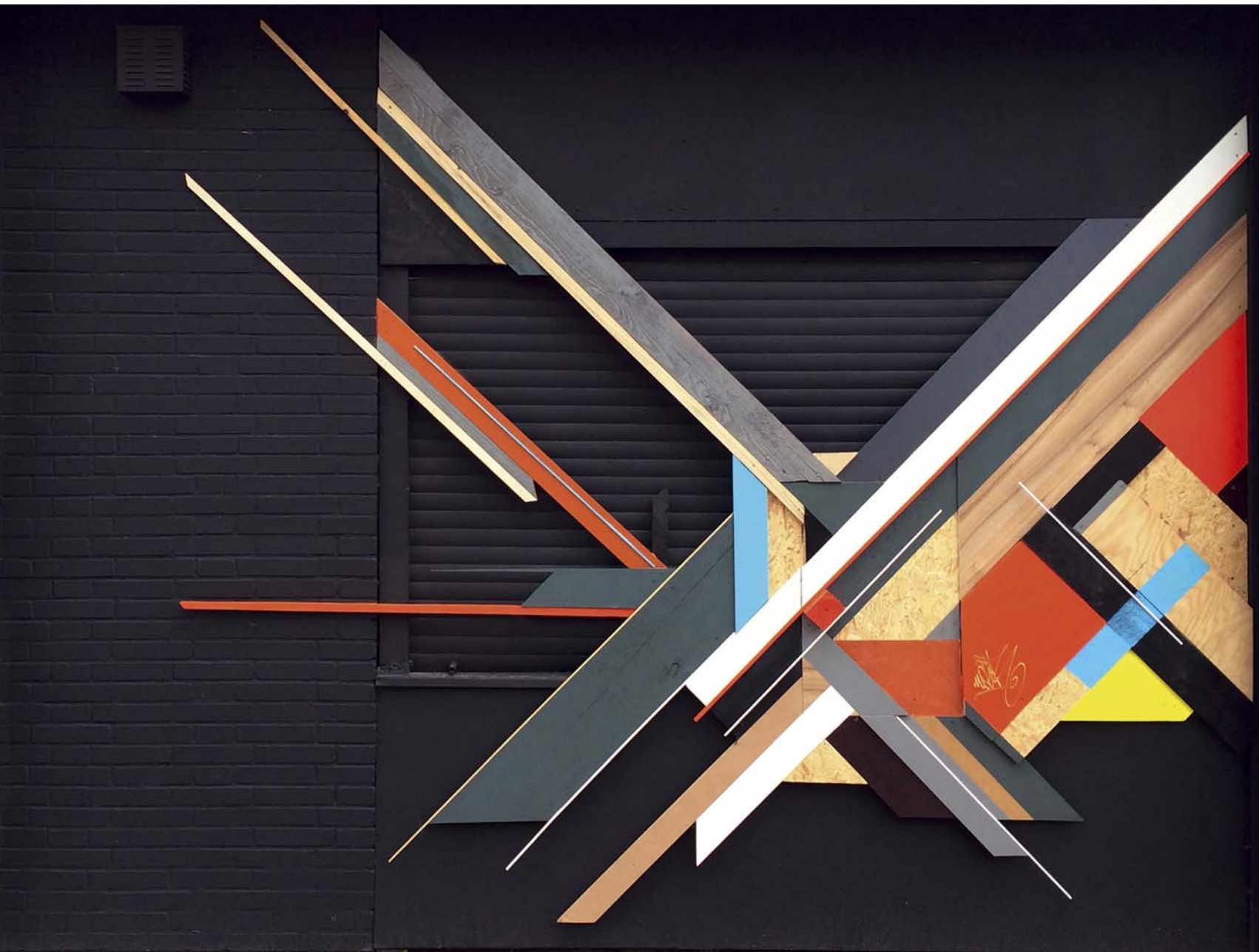

Heidelberg, 2014
Træ, 200 x 300 cm.

N47.85972 E8.03639, 2015
Træ, 74 x 74 x 5 cm.

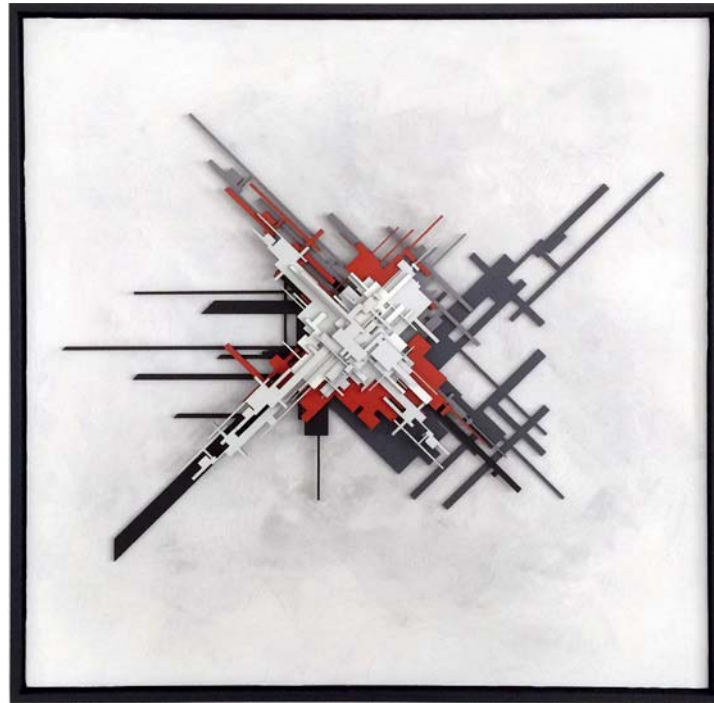

MARC C. WOHR



(Foto: Grænselandsudstillingen 2014)



MITGLIEDER MEDLEMMER

Eva Ammermann

Möllner Strasse 49
D-22958 Kuddewörde
+49 4154 81549
mail@eva-ammermann.de
www.eva-ammermann.de
www.suppenanstalt.de

Otto Beckmann

Dorotheenstr. 131
D-22299 Hamburg
+49 40 274201
otto-beckmann@t-online.de
www.otto-beckmann.de

Falko Behrendt

Fleischhauer Str. 73
D-23552 Lübeck
+49 0176-23244644
+49 4509 799977
falko-behrendt@yahoo.de

Rasmus Bjørn

(udstiller ikke i år)
Vestergade 48
DK-6500 Vojens
+45 6052 1973
rasbjorn@gmail.com

Søren Brøgger

Filosofvænget 4, 2.tv.
DK-2400 København NV.
+45 6177 8531
sorenbrogger@ipaint.dk
www.ipaint.dk

Ken Denning

Villagade 12
DK-6000 Kolding
+45 2441 3477
denning@stofanet.dk
www.denning.com

Menno Fahl

Rheinsberger Strasse 41
D-10435 Berlin
+49 160 2941908
menno.fahl@gmx.de
www.menno-fahl.de

Alfred Friis

Gustav Johannsensvej 14
DK-2000 Frederiksberg
+45 3871 2460
hannepaarup@mail.tele.dk

Maria Lüders Hansen

Æresmedlem
(udstiller ikke i år)
Ryetevej 20, 2 0205
DK-3500 Værløse
+45 4448 1352

Ole Prip Hansen

Kær Bygade 13
DK-6400 Sønderborg
+45 7442 8719
oleprip@hotmail.com
www.oleprip-hansen.dk

Markus Herschbach

Kragsforde 3
DK-6200 Aabenraa
+45 7461 8800/ +45 2162 7246
herschbach@mail.dk
www.herschbach.dk

Cora Korte

Alter Markt 3
D-24103 Kiel
+49 0170 123 2952
cora@corakorte.com

Jesper Kristiansen

Ringgade 73, st.tv.
DK-6400 Sønderborg
+45 2684 4902
mail@jesperk.net
www.jesperk.net

Morten Krosgård

Juelsmindevej 26, 2.tv.
DK-5200 Odense V.
+45 5088 9494
mortenkrosgaard@gmail.com

Thomas Lunau

Kærvej 59
DK-6400 Sønderborg
+45 2833 3635
mail@thomaslunau.dk
www.thomaslunau.dk

Hans Lembrecht Madsen

Slotsgade 9
DK-6200 Aabenraa
+45 7462 0809/ 2146 7172
lembrecht.m@mail.dk
www.hanslembrechtmadsen.dk

Jes Mogensen

Aabenraavej 103
DK-6400 Sønderborg
+45 6015 4980
jesmogensen@gmail.com

Søren Møller

(udstiller ikke i år)
Nydamvej 68, Øster Sottrup
DK-6400 Sønderborg
+45 6136 7981/ 5054 4623
sm@ags.dk

Monika Heide Poulsen

Kirkebakken 23
DK-7870 Roslev
+45 9757 2416/ 2151 1140
emblako@gmail.com

Aage Schmidt

Nellikevej 24
Smidstrup
DK-3250 Gilleleje
+45 4831 8321/ 2140 2490
ak@schmidt.mail.dk

Inka Sigel

Solbrinken 2
DK-8300 Odder
+45 4051 6248
inkasigel@gmail.com
www.inkasigel.com

Bente Sonne

Bovlund Bjergvej 23
DK-6535 Branderup J.
+45 7483 5143/ 2442 2979
bente_sonne@hotmail.com

Kristian Vodder Svensson

Strandboulevarden 67, 3.tv.
DK-2100 København Ø.
+45 2613 9571
kvs270@gmail.com

Dan Thuesen

Strandvej 9
DK-6280 Højer
+45 7478 2250/ 4043 8642
dan@marskensmaler.dk
www.marskensmaler.dk

Jacob Tækker

(udstiller ikke i år)
Prøvestens Allé 11, st.
DK-2300 København S.
+45 3022 4271
jacobtaekker@gmail.com
www.jacobtaekker.com

Nils Vollertsen

Hermann Heiberg Str. 1
D-24837 Slesvig
+49 4621 334418/ 4621 28968
nils-vollertsen@t-online.de

GÄSTE GÆSTER

Lisbeth Eugenie Christensen

Kirkevej 48
DK-5690 Tommerup St.
+45 4181 2901
lisbeth@eugenie.dk
www.eugenie.dk

Karen Marie Fredslund

Rude Havvej 150
DK-8300 Odder
+45 2890 9252
kmfredslund@yahoo.com
www.kmfredslund.dk

Heidi Hove

Trøjborggade 10, 3.th.
D-1757 København V.
+45 3042 8727
heidihovepedersen@gmail.com
www.heidihove.com

Elmar Jacob

Bizetstrasse 102
D-13088 Berlin
+49 176 534 876 89
elmarjacob@freenet.de
www.jacob.kulturserver.de

Vivian Kahra

115 North Broadway
Nyack, NY 10960
001 201 723 7300
info@viviankahra.com
www.viviankahra.com

Better Lübbert

St. Karlsmindevej 4
DK-3390 Hundested
+45 6016 4090
post@better-lubbart.com
www.better-lubbart.com

Andreas Schulenburg

Galleri:
SPECTA
Peder Skrams Gade 13
DK-1054 København K.
+45 3313 0123
specta@specta.dk

Marc C. Woehr

Rotebühlstrasse 51A
D-70178 Stuttgart
+49 172 632 666 2
woehr@marcwoehr.de
www.marcwoehr.de

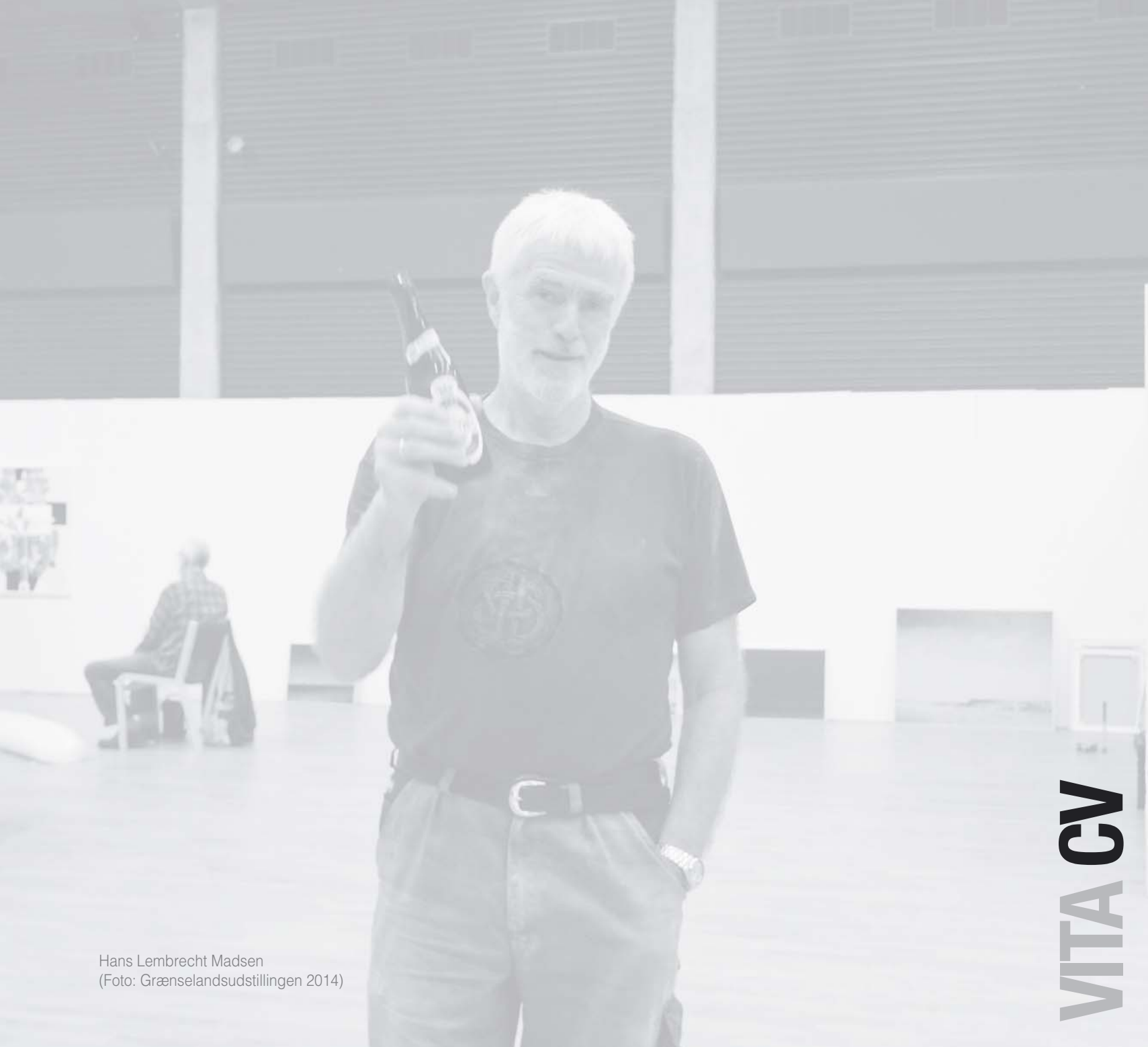

Hans Lembrecht Madsen
(Foto: Grænselandsudstillingen 2014)

VITA CV



Eva Ammermann

Bildende Künstlerin.

Geb. 1959 in Hamburg.

Lebt und arbeitet in
Kuddewörde.

Projekte im (halb)öffentlichen
Raum (Auswahl).

2014: Plätzchen_Art zu KUNST
HEUTE, Wismar.

Standpunkte, 13. Lübecker
Museumsnacht.

2013: Kunst und Stadt, Itzehoe
analog + digital, Kulturhaus
Mestlin.

Interieur - Exterieur, scripted
fidelity - scripted islands, KiöR
e.V. Hamburg.

2012: L'alimentation, language
is a virus, Schwere Reiter,
München.

scripted fidelity - scripted is-
lands, Hamburger Architektur
Sommer, KiöR e.V.

2011: "urzeit", Außenuhr am
Barmbeker Markt, Hamburg.
L'aliment, Stadtraum Basel,
Kaskadenkondensator / KiöR
e.V.

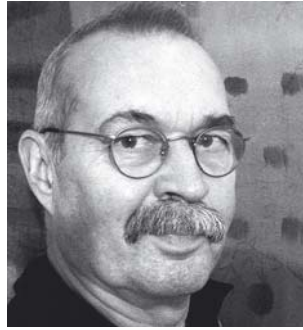

Otto Beckmann

Geb. 1945.

Maler, Grafiker.

Studium Bildhaftes Gestalten
an der PH Flensburg, seit 1985
freischaffend, Werkstatt in
Hamburg und Neustadt/Holst.

Mitglied im BBK.

Einzelausstellungen
(Auswahl):

Galerie Lüth, Husum.
Galerie Kruse, Flensburg.
Galerie Stexwig, Galerie in
Kiel.
Galleri Nørballe,
Augustenborg.
Galerie Wildeshausen.
Galerie Möllner, Warnemünde.
Galerie Morgenland,
Hamburg.



Falko Behrendt

Geb. am 11. Mai 1951
in Torgelow.

1971-75: Studium an
der HfBK, Dresden.

Ausstellungen (Auswahl):
2009: Galerie Kruse,
Flensburg.
2008: Museum der
Bildende Künste, Leipzig.
1999: Preis der
internationalen Senefelder
Stiftung.
1978: Preisträger
Jung Künstler aus der DDR



Søren Brøgger

Født 1977, Aabenraa.
Billedkunstner.

Uddannelse:
Det Fynske Kunstakademi,
1999 - 2004. Ærø Kunst-
højskole, 1998.

Udvalgte udstillinger
"Mixtape", Sydhavns Station,
København, 2015.
"Alt du skal vide om Sønder-
jysk Kunst", Brundlund Slot,
Aabenraa.
"Et Andet Sted", Xbunker,
2014, Sønderborg.
"Grønlandsudstillingen
2007-2014". Aabenraa.
Kurator og udstiller på ud-
stillingen: "Stedet er rummet
(Space is the place)", Den
Frie, København.
"The Great Flood", Helene
Nyborg Contemporary,
København.

Legater
Ny Carlsbergfondens rejsele-
gat 2001.
Kjeld og Vera Schmidts Min-
delegat, Sønderjyllands kunst
og kulturpris 2006.



Lisbeth Eugenie Christensen

Lisbeth Eugenie Christensen er uddannet i 1995 fra Institut for Visuel Kommunikation på Designskolen Kolding.

Hun har udstillet på en række museer og gallerier og er modtager af indtil flere legater.

Hun er repræsenteret i private og offentlige samlinger, heriblandt Nykredit, Ny Carlsberg-fondet og Statens Kunstfond.



Ken Denning

Født 1957 i Sønderborg.
Billedkunstner.

Udstillinger i ind- og udland.

Repræsentation/ salg:
Kobberstiksamlingen, Statens Museum for Kunst.
Vejle Kunstmuseum.
Kastrupgårdsamlingen.
Kunstmuseet Trapholt.
Kunstmuseet i Tønder.
Guan Shanyue Art Museum, Kina.
Bibliothèque Nationale de France, Paris.
Sasol Art Museum, Stellenbosch, Sydafrika.
Marianne und Heinrich Lenhardt-Stiftung, Kaiserslautern, Tyskland.

Medlemsskaber:
Den Gyldne
Grænselandsudstillingen
Danske Grafikere
Kunstnersamfundet BKF.



Menno Fahl

1967 in Hannover geboren.

1988-92 Studium der Malerei an der Muthesius-Hochschule, Kiel, bei Prof. Peter Nagel, Diplom.
1994-97 Studium der Bildhauerei an der Hochschule der Künste, Berlin, bei Prof. Lothar Fischer, Meisterschüler.
1997-2005 Lehrauftrag für Malerei an der Muthesius-Hochschule Kiel, Professurvertretung.
2005 Preis der schleswig-holsteinischen Wirtschaft durch die Dr.-Dietrich-Schulz-Stiftung.

Seit 1989 Einzel- und Gruppenausstellungen in Museen, Kunstvereinen und Galerien im In- und Ausland, darunter im Landesmuseum Schloss Gottorf, im Georg-Kolbe-Museum Berlin und in der Kunsthalle Karlsruhe.

Arbeiten befinden sich in vielen privaten und öffentlichen Sammlungen.



Karen Marie Fredslund

Født 1958 i Rødding.

Bor og arbejder ved Odder.

Uddannelse: Århus Kunstakademi 2002-2006.

Debut: KS 2007
Medlem af: ProKK, OK18
Solgt til: Silkeborg Kirke, Røddingcentret, Lund Børnehus, Norsminde Kro.

Udvalgte udstillinger:
2014: Kunstværket Odder.
Fængslet Horsens.
2013: Gimsinghoved, Struer, Salo Finland, Tinghuset Ebeltoft.
2012: Frederikshavn Kunstmuseum, Ulstrup slot, Det gamle Gasværk Brabrand.
2011: Tolboden Kerteminde, Sønderborg Slot..
2010: Dronninglund Kunstscenter, Tinghuset Brødstrup, C.F.Møllers arkitektfirma, Haderslev Rådhus.



Alfred Friis

Født 1938 i Møgeltønder.

1963-69: Det Kongelige Danske Kunstakademi.

Medlem af:
Grønlandsudstillingen.

Debut: 1962 Galerie du Foyer des Artistes, Paris.

1966: Charlottenborgs Forårsudstilling, København.

Udvalgte udstillinger:
Årlige udstillinger i "Maj 93" fra 1993 og "Grønlandsudstillingen" fra 1972.

Møstings Hus, Frederiksberg, "Ego Trip", 2004.

Udsmykning KU Statskunds-kab, Kbh. (sammen med Claus Carstensen) 2006.

Augustiana (sm. Claus Carstensen) 2010 – 2011.

Genopførelse af udsmykning efter hærværk på KU Statskunds-kab, Kbh. (sm. Claus Carstensen) 2014.

Kunstforeningen Sønderborg Sygehus 2014.

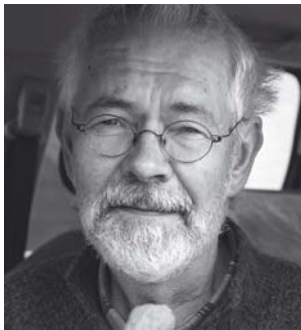

Ole Prip Hansen

født 1946 i Aabenraa.

1968-74: Det Kgl. Danske Kunstakademi hos prof. Palle Nielsen, Egill Jacobsen og Søren Hjort Nielsen.

Udsmykninger:
Sønderborg Statsskole, Skærbækværket, diverse udsmykninger for Sønderborg Kunstfond.

Medlem af: Corner, Kunstner-samfundet, Grønlandsud-stillingen, BKF.

Repræsenteret på:
Kastrupgårdsamlingen, Trapholt Kunstmuseum, Tist-rupsamlingen, Vejle Kunstmu-seum, Tønder Kunstmuseum, Kunstmuseet Brundlund Slot, Arbejdersmuseet, Skovgaard Museet, Viborg.

Udvalgte udstillinger 2009-15:
Violet Sol på Madsnedøfortet 2010. 3 x Prip -Aabenraa 2011
Corner i Skagen 2012.
Sydslesvigs Danske Kunst-forening, Flensburg 2013.
Sønderborg Kunstforening på Sønderborg Slot, 2014.
Corner, Sofienholm 2015.



Markus Herschbach

1963: Born in Trier, Germany.
1983 – 1984: University Trier, history of arts.

1986 – 1990: University of applied Sciences for Fine Arts and Art Therapy, Ottersberg, Hochschule für Künste im So-zialen, Art in Society German Studies in sculpturing
1989: Living and working in Spain at the studio of the Sculptor Feliu Martin and the Philosopher of fine arts Dr. Diether Rudloff.

1990: Diploma at Prof. Hermanus Westendorp.
2012: PhD-scholarship holder at University of South Den-mark/ Universität Flensburg.

Selected exhibitions:
2014: Feldpostkarte, Historie-center Dybbøl Banke.

Feldpostkarte II, Hovedbibli-oteket Sønderborg. 1864nu, GEM, Give Egnens Museum.
2013: Grønlandsudstil-lingen, Aabenraa. Ministerium für Justiz, Kultur und Europa des Landes Schleswig-Holstein, Kiel.



Heidi Hove

Født 1976 i Brovst.

Uddannelse:
Det Fynske Kunstakademi, 2002 – 2007.
California College of the Arts, 2005 – 2006.

Soloudstillinger og projekter:
H J E M, Udstillingsstedet Sydhavn Station, København (DK), 2015.

Landskab, Røde Kors, Fred-eriksberg (DK), 2014.
Travelogue, Monte Estudios, Buenos Aires (AR), 2014.
Matematik Lektionen, Horsens Gymnasium (DK), 2014.
The Refrigerator, Isolation Room / Gallery Kit, St. Louis (US), 2013.

Gruppeudstillinger:
Be Remembered – et monu-ment til Randers, Randers Kunstforening (DK), 2014.
In the city, Hanover Project, Preston (UK), 2014.
Coming From, Overgaden, København (DK), 2014.
Et andet sted, X-bunker, Sønderborg (DK), 2014.



Elmar Jacob

1963 geboren in Aachen.
1986-92 Studium: Muthesius
Hochschule für Gestaltung,
Kiel.

Einzelausstellungen (Auswahl):
2015 Bunker-D, Kiel (Dezember).

Wasserzeichn/en. Das Atelier,
Kiel.

Jack-in-the-Box (Passagen).
Galerie Genscher /Park,
Hamburg

2013 Die Entdeckung der
Luftgitarre. Galerie Freiraum
21, Berlin.

bis heute. Skulptur und
Malerei. Mit Maike Sander.

Galerie im Seefischmarkt, Kiel.
2012 Karneval der Tierailleure.

Galerie Lüth, Husum.

2009 Drei imaginäre Hunde.

Galerie Lüth, Husum.

Dienst nach Vorschrift. Galerie
Bauchhund Salonlabor, Berlin.

2006 Galerie Stewner, Lübeck.

2004 Farb(ge)schichten.

Galerie Renate Kammer,
Hamburg.

2001 Weiß. Galerie
Kulturscheune Hof
Akkerboom, Kiel.



Vivian Kahra

Born 1971, Braunschweig,
Germany.
Lives and works in Nyack,
New York, USA.

Education

1992 HBK Braunschweig

2003 Muthesius Hochschule,
Kiel.

Selected Solo Shows

2009 Galerie Borchardt, Ham-
burg ; RoCA, New York.

2007 Kunstverein Wolfenbüttel.

2006 Kunstverein Kunst & Co,
Flensburg.

2005 weltbekannt, Hamburg.

Selected Group Shows

2014 Art Miami Context,

Florida; Art SV San Francisco,
California.

2013 Kenise Barnes Fine Art,
Larchmont; Feature Inc., New
York.

2011 Feature Inc., New York.

2010 Feature Inc., New York.

2008 Darmstädter Sezession,
Darmstadt.

2006 Kunstverein Rügen, Put-
bus; Artist Space, New York.

2005 Stadtgalerie, Kiel.



Cora Korte

Malerin, Grafikerin.

1961 in Flensburg geboren

1981 Studium der Kunst- und
Literaturwissenschaften an
der CAU Kiel.

1986 Studium der Malerei an
der Muthesius-Hochschule,
Kiel bei Prof. Harald Duwe,
Prof. Ekkehard Thieme und
Prof. Peter Nagel.

1991 Beginn der freiberufli-
chen Tätigkeit.

Seit 1989 Einzel- und Grup-
penausstellungen im In- und
Ausland.

Arbeiten befinden sich in vie-
len privaten und öffentlichen
Sammlungen.



Jesper Kristiansen

Født 1972 i Aalborg.

Uddannelse:

Det Fynske Kunstakademi,
1996-2001.

Udvalgte udstillinger:

2015: Staubfänger 2, Varbergs
Konsthall, Varberg, Sverige.

Grønlandsudstillinger,
Aabenraa.

5D, Xbunker, Sønderborg.

2014: Staubfänger, Plan D,
Düsseldorf (D). Grønlands-
udstillinger, Dansk Central-

bibliotek, Flensburg (D).

2013: Grønlandsudstil-
lingen, Landtag, Kiel.

Tegninger, Jesper Kristiansen,
Mygdalhus, Hjørring.

Grønlandsudstillinger,
Sønderjyllandshallen,
Aabenraa.

Zeitnot, Plan D,
Düsseldorf (D). Aim to Please,
Augustiana, Augustenborg.

Medlemskaber:

Kunstnersamfundet

Grønlandsudstillinger

Team Xbunker

BKF.



Morten Krogsgård

Født 1972.

Uddannelse:
Sønderborg Gymnasium og
HF (-92),
Sønderjyllands kunsthøjskole
1993-94.

Det Fynske Kunstakademi:
Malerskolen, Erik A. Frandsen
(1996-1999).
Projektafdelingen,
Jens Haaning (-2000).
Malerskolen,
Jesper Christiansen
og Anette Abrahamson. (2001-
2002).

...

Deltaget på Grønlandsud-
stillingen i:
2007, 2009, 2010
2011, 2013, 2014, 2015.



Thomas Lunau

Billedkunstner.
Født 1971.

Uddannelse:
Det Fynske Kunstakademi
- malerskolen v. professor
Jesper Christiansen.

Medlemskaber:
BKF Syd
Grønlandsudstillingen
Team Xbunker.

Udstillinger (udvalg):
5D, Xbunker, Sønderborg,
2015.
Staubfänger/ Dust Trap,
Plan D, Düsseldorf, 2014.
Landtag, Kiel, 2013.
Sønderborg Sygehus
(solo), 2010 + 2013.
Esbjerg kommune (solo),
2013.
Tidsbrist (Zeitnot), Plan. D,
Düsseldorf, 2013.
Augustiana Augustenborg
(solo), 2012-13.
Oppe i træerne - Brundlund
Slot (parken), 2012.
Nexus Kunstcenter, 2012.
Berlin - Landesvertretung
Schleswig-Holstein (solo),
2011.



Better Lübbert

Uddannelse:
Danmarks Designskole,
København, Institut for Unika.

REPRÆSENTERET FØLGEN-
DE STEDER:
Statens Kunstfond.
Kunstindustrimuseet.
Grimmerhus Keramikmuseum.
Århus Kommune.
Ellen og Knud Dalhoff Larsens
Fond.

UDSMYKNINGER:
Det Internationale keramiske
Center, Guldagergård.
Badeværelse. 2013.
Sydfyns Elforsyning, 2013.
Århus Universitet,
Statsvidenskab, 2012.
Midtgaard Holding,
København, 2011.
Bostedet Caroline Marie,
København, 2011.
Sydbank, Svendborg, 2011.
Fynske Medier, Odense, 2011.
Axelborg, Landbrug &
Fødevarer, København, 2010.
TRE-FOR, Kolding, 2010.
Energinetets hovedsæde i
Fredericia, 2008.

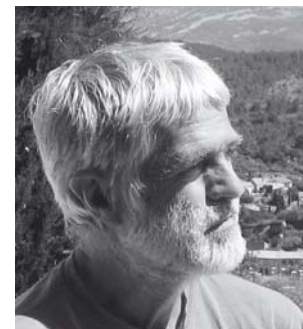

Hans Lembrecht Madsen

Billedhugger.

Udvalgte udstillinger :
2015: Skulptur Ølgod, "Hvor-
for".
2015: Give skulpturby.
2015: Expo Mayronnes,
Frankrig.
2014: NordArt, Kunstwerk
Carlshütte, Rendsborg,
Tyskland.
2014: Skulpturfokus,
Augustiana, Augustenborg.
2014: Det Ny Kastet, Thisted
Kunstforening, Thisted.
Udvalgte værker i offentlig
rum:
2015: Mediehuset, Aabenraa.
2015: Høje Kolstrup Kirke,
Aabenraa.
2014: Ensted Kirke, Aabenraa.
2010: Brundlunds skolen,
Aabenraa.
2009: Ensted Kirke, Aabenraa.
2007: Frøs Herreds
Sparekasse, Sønderborg.
2006: Hospice Sønderjylland,
Haderslev.

Medlemsskaber:
BKF, Dansk Billedhugger-
samfund, Grønlandsudstill-
ingen.

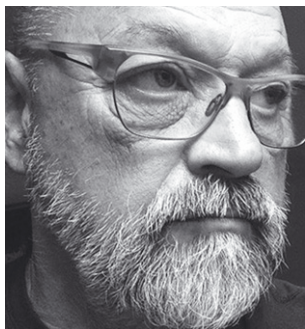

Jes Mogensen

Født 1947.
Bor og arbejder i Sønderborg.
Maler, grafiker,
kunstpædagog.

Debut: KE, 1970.

Uddannelse:
Det Kgl. Danske
Kunstakademi, 1969-75.

Udvalgte udstillinger:

2015: 5D, Xbunker,
Sønderborg.
2013: Schleswig-Holstein
Kulturministerium.
2012: Augustiana, Chr. X's
Gigthospital, Gråsten.
2011: Galleri Strædet, Møgel-
tønder.
2010: Landtag, Kiel.
2010: Craftwerk, Sønderborg.

Udsmykninger:
Haderslev Vandforsyning.
Sønderskovskolen,
Sønderborg. Business
College, Sønderborg.
Sønderborg Fjernvarme.
EUC-Syd i Tønder, Aabenraa
og Sønderborg.



Monika Heide Poulsen

Billedhugger.

Seneste udstillinger:

2012:
Kulturcenter Skive.
Galleri Temporary, Skive.
Annaborg, Hillerød.
Flensborg Danske
Centralbibliotek.
Grænselandsudstillingen.

2013:
Galleri Temporary, Skive.
Filosoffen, Odense.
Grænselandsudstillingen.

2014:
Flensborg Danske
Centralbibliotek.
Annaborg, Hillerød.
Grænselandsudstillingen.



Aage Schmidt

Uddannelse:
Det Kgl. Danske
Kunstakademi, 1955-63.

Debut:
1954: KE, Den Frie, Kbh.

De seneste udstillinger:
Schloss von Husum. Huset i
Asnæs. Sønderjyllands Kunst-
museum, Tønder. Rathaus-
galerie, Harzburg.
Kunstlermuseum Heikendorf,
Kieler Förde, Maj 93 Kbh.
Gjethuset – Ågalleriet,
Frederiksværk. Folkemuseet,
Hillerød. Nordkysten Munke-
ruphus, Dronningmølle.
Galleri Strædet, Møgeltønder.
Hillerød Kunstforening,
Annaborg, Hillerød.

Rum- og facadeudsmykninger:
Højhusgavl, Hallingparken,
Brøndby Strand. To gavlund-
smykninger, Ældreboligbyg-
geriet, Rolandsparken.

Medlem:
Grænselandsudstillingen
Kunstnersamfundet
BKF.



Andreas Schulenburg

Born in Hamburg, GER, 1975.
Lives and works in
Copenhagen, Denmark.

Education:
1999 - 2005 The Royal Acad-
emy Of Fine Arts, Copenha-
gen/Denmark 1997 - 1999 The
Jutland Academy Of Fine Arts,
Aarhus/Denmark 1995 - 1997
Ranum Artschool, Denmark.

Solo exhibitions
2014: "Complex Elements –
Scenes from a collaboration
with Hermès" at SPECTA, Co-
penhagen solo presentation at
ArtInternational Istanbul, Tur-
key (presented by SPECTA).
"Way out of a one-way Mind",
SPECTA, Copenhagen.
Altona Culture Festival,
Hamburg, Germany.
Windows for Hermès,
Copenhagen.
Huset i Asnæs, Denmark.
2013: Windows for Hermès,
Beverly Hills, USA.
Public commission, Grenå, DK
"For Satan, for helvel", Char-
lotte Fogh Contemporary,
Aarhus, Denmark.



Inka Sigel

Født 1967 i Flensborg.
Maler.

Debut KE 1994.
Repræsenteret af Galleri Gl.
Lejre.
Udvalgte udsmykninger:
Den Kongelige Danske Am-
bassade i Berlin.
Flyvestation Karup 2002 +
2006 (her også med glaskunst
udført hos Per Hebsgaard)
Beierholm, Skejby / Aarhus
2012.

"Amaliehaven", Augustenborg
for Sønderborgs Kunstfond
2013.

Repræsenteret på:
Kunstmuseet ARTmuseum i
Salo, Finland Mark Rothko Art
Centre Daugavpils, Letland
A.P. Møller Gymnasiet I Sles-
vig, DE.

Kommende udstillinger:
"Det femte Sprog" (To sydsles-
vigere mødes), "Kunstværket",
Odder OK 18 (Kunstnersam-
menslutning Odder)
Separatudstilling i Galleri Gl.
Lejre

Medlem af:
Grønlandsudstillingen, BKF,
ProKK og OK 18.



Bente Sonne

Født 1950 i København.
Maleri/ Objekt/ Tegning.
Bosat i Sønderjylland fra 1993.

Uddannelse:
1976-84: Professor Palle
Nielsen.
1997: "MA" Institut for Visuel
Kommunikation, Designskolen
Kolding. Fra 1995 medlem af
Grønlandsudstillingen/
formand fra 2006. Optaget i
Kunstnersamfundet.
Optaget i BKF.

Udvalgte Udstillinger:
Grønlandsudstillingen årligt
i DK (og Tyskland). Vestjyl-
lands Kunstmuseum, 2009.

Udvalgte studieophold:
Jordan 4 mdr 1976. Japan 4
mdr. 1989, San Cataldo 1992.

Udsmykninger:
Aabenraa Rådhus mm.
Legater: Sasakawafonden,
Gerhard Hennings Legat,
Dronning Ingrid's Fond, CL
Davids Fond, LeKlintfonden.
Gerhard Hennings Legat,
Emma Bærentzens Legat,
Knud Højgaard's Fond, Gang-
stedfonden, Dalhoff Larsens
Fond.



Kristian Vodder Svensson

Født 1976.
Bor og arbejder i København.

Det Fynske Kunstakademi,
2001-2006.

Solo udstilling
Politikkens galleri 2014.

2015: Galleri Kirk, DK.
2014: Politikens Hus, Kbh, DK.
2013: Grønlands-
udstillingen, DK.
2013: Malmø Kunsthall, S.
2013: Galleri Tønder, DK.
2012: Grønlands-
udstillingen, DK.
2012: Galleri Gl. Lejre,DK.
2011: Friends, DK.
2010: Beaver Projects, DK.
2010: Art Copenhagen, DK.
2010: Gallerie Rasmus, DK.
2009: On Paper, Odense, DK.
2009: Art Copenhagen, DK.
2009: Gallerie Rasmus, DK.
2008: Gallerie Rasmus, DK.
2007: OUTSIZE/JOINT
VENTURES, Odense, DK.
2007: A-Space - A-Space.
Beijing, Kina.

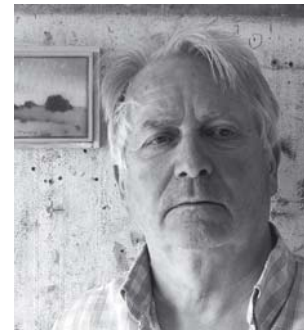

Dan Tuesen

Født 1945 i Højer.
Maler og grafiker.

Uddannelse:
Det Jyske Kunstakademi,
1968-72.

Udvalgte Udstillinger:
2009: Kunstmuseum
Heikendorf.
Galleri Skovgaard, Flovt.
Galleri Strædet, Møgeltønder.
Ågaleriet. Frederiksværk.
Palæfløjen, Roskilde.
2010: Brødremenighedens
Museum, Christiansfeld.
2011: Galleri Nexus, Uge.
Galleri Strædet, Møgeltønder.
Gallerie HAW, Avenstof.
2012 -13: Galleri Strædet,
Møgeltønder.
2008 og 2013: Galleri Hilden,
Maribo.
2013: Kiel. Billund Kunstforen.
2014: Esbjerg Rådhus.
Galleri Strædet, Møgeltønder.

Medlem:
Grønlandsudstillingen
Mejlen
Kuntnersamfundet
BKF.



Nils Vollertsen

Født 1956 i Husum.
Tegner.

Uddannelse: Århus Kunstakademi ved Mogens Gissel 1987-90.

Udstillinger: Ribe Kunstmuseum 1997, Sønderjyllands Kunstmuseum 2003, Galleri Trap, Kbh. 2003, Hafnarborg 2004, Kunstmuseet Brundlund Slot, Åbenrå 2006-07, Wassermühle Trittau 2008, Galleri Trap Korsør 2010 (s.m. Mogens Gissel), Lauenburgischer Kunstverein 2011, Gammelgård, Herlev 2012, Banegården Kunst & Kultur, Aabenraa 2015 (s.m. Niels Reumert) S.m. Künstlermuseum Heikendorf arr. udstillingsrækken "Einblicke in die deutschdänische Plakatsammlung von Hans Harald Diercksen"
Af min keramiksamling udlånt keramik af den himmerlandske kerasmiker Chris Moes til udstillingen "Moes møder Seier" m. keramiker Lise Seier Petersen, Rebildcentret, Skørping 2014.
Salg: bl.a. Statens Kunstfond og Ny Carlsberg-Fondet.



Marc C. Woehr

Selected exhibitions:
2015: VARIETAS/Group Show/Mauritushof Gallery/CH
2014: DIRTY WORKS VOLUME 5/30works Galerie/GER
NEW MASTER GRAFFITI
STREETARTFESTIVAL KONTAKT#3/GER
URBAN PLAYGROUND/Urban Art Gallery/GER.
2013: STROKE/Urban Art Fair/GER.
2012: International ART Festival/DK.
STROKE/Urban Art Fair/GER
Parallax AF/UK
Affordable Art Fair Milano/
L'ART INDUSTRIEL/IT
2011: dirty works volume II/30works Galerie/GER
2010: International Fine Art CollectionGER,CHN,DK,USA,HON,NZL,SA
G40: The Summit/ART WHINO/USA
ART.FAIR21 BLOOM/Die Kunstagentin/GER
2009: FRERK&MCW/Carmichael Gallery/USA
Inked Souls/ART WHINO/USA
ART WHINO Gallery, ART BASEL/USA.





Søren Brøgger
(Foto: Grænselandsudstillingen 2014)



Kom til koncert med VIOLIN DUO GITANA & KAJETAN.

Onsdag / Mittwoch 19. august 2015 - kl. 19.30 / um 19.30 Uhr.

Duoen består af: Gitana Aksionova-Balaban og Kajetan Marek Balaban fra Odense Symfoniorkester. Koncerten spilles i to afdelinger:
Først en 'klassisk del' - og efter pausen: 'Irish Fiddle Tunes og Ragtime'.

Der er mulighed for en forfriskning i pausen.
Alle er velkomne.

Studerende har gratis adgang.
Billetsalg ved indgangen.

Arrangør: www.aabenraa-kunst-og-musik.dk.

KONZERT KONZERT

PRAKTISKE OPLYSNINGER

KUNSTKREDSEN

Bliv medlem af Grænselandsudstillingens kunsttkreds. Er du allerede medlem, så giv et medlemskab som gave. Prisen er 150 kr. pr. år.

Som medlem får du invitation, gratis eksemplar af udstillingskataloget og mulighed for at deltage i den årlige lodtrækning af værker, doneret af Grænselandsudstillingens kunstnere. Du får desuden 10% rabat ved køb af værker på udstillingen.

Indtegning kan ske via Grænselandsudstillingens hjemmeside, www.graenselandsudstillingen.dk, ved henvendelse til udstillingsvagten eller ved foreningens kasserer:

Anette Laasholdt
Solvang 15
6100 Haderslev
laasholdt@it.dk

Ved køb kan udstillingsvagten kontaktes i åbningstiden 10-17 på tlf. 7462 3309. Vagten kan lejlighedsvis være optaget af opgaver på udstillingen. Ring eventuelt op igen senere.

VINDERE V. GRÆNSELANDSUDSTILLINGENS LODTRÆKNING 2014

Asta Jensen, Aså
Gunnel Ross, Aabenraa
Hanne Ebbesen, Sønderborg
Hans Michael Jebsen, Aabenraa
Henning Ranum, Gesten
Ilse Toft, Aabenraa

Inge Petersen, Ullerup
Inger Heckmann, Haderslev
Jan og Lise Christiansen, Haderslev
Jane Poulsen, Haderslev
Karen Marie Jensen, Sønderborg
Ketty Andresen, Haderslev
Kiersten Melitor Agertoft, Aabenraa
Lars Borst, Aabenraa
Leif Frederiksen, Aabenraa
Lis Slotved, Aabenraa
Lisbeth Christensen, Bylderup-Bov
Louis Dalbo-Pedersen, Aabenraa
Marlis Krogh-Christensen, Haderslev
Mette Sørensen, Aabenraa
Mona og Preben Nissen, Aabenraa
Peter Stehr, Aabenraa
Poul-Erik Lassen, Padborg
Poul Valdemar Nielsen, Aabenraa
Sønderjyllandshallen, Aabenraa
Ulla Bjerregaard Jessen, Aabenraa

NY LODTRÆKNING

Søndag d. 30. august kl. 16 bortloddet dette års værker. Alle værker er doneret af udstillere på Grænselandsudstillingen 2015.

GENERALFORSAMLING 2016

Der afholdes generalforsamling lørdag d. 2. april 2016 kl. 12 i Slotsmøllen ved Kunstmuseet Brundlund Slot. Dagsorden til mødet udsendes pr. post sammen med opkrævning af medlemskontingent.

BESTYRELSEN I GRÆNSELANDSUDSTILLINGEN

Bente Sonne (formand)
Ole Prip Hansen
Jesper Kristiansen
Ole Jøker Nissen (fra Kunstkredsen)
Susanne Mørk (fra Kunstkredsen)
Bent Bygebjerg Andersen (suppleant fra Kunstkredsen)
Thomas Lunau (suppleant for kunstnerne)
Jes Mogensen (suppleant for kunstnerne)

KATALOGUDVALGET

Bente Sonne
Jesper Kristiansen

OPHÆNGNINGSUDVALGET

Inka Sigel
Ken Denning
Ole Prip Hansen
Hans Lembrecht Madsen

GÆSTEUDVALGET

Inka Sigel
Søren Brøgger
Kristian Vodder Svensson

OPBYGNINGSUDVALGET

Hans Lembrecht Madsen
Ole Prip Hansen

RUNDVISNINGER

Gratis offentlige rundvisninger for alle interesserede.
Kunsthistoriker, mag.art. Lise-Lotte Blom fra Odense gennemgår de udstillede værker i Sønderjyllandshallen.

Første rundvisning:
Torsdag 20. august kl. 18 - 19.
Anden rundvisning:
Søndag 30. august kl. 15 - 16.

Aabenraa Kunst- og Musikforening.
Rundvisning onsdag 19. august kl. 18 før koncerten ved cand.mag. Kirsten Bengtson.

BØRN OG UNGE

Der er tegnematerialer til rådighed på udstillingen.

LÆRERKURSUS

Mandag 17. august kl. 15.30 - 17.30 i udstillingen v. Bente Sonne. Børnehaver, skoler og gymnasier er meget velkomne på egen hånd og kan også bestille gratis rundvisninger hos bente_sonne@hotmail.com. Gratis adgang.

KUNSTKREDSSENS MEDLEMMER

Agnete Brandt
Aksel Kroglund Olesen
Alice Lorenzen
Allan Skriver Christensen
Anette Bjerring
Anette H. Petersen
Anna Krarup
Anna Marie S. Sandgaard
Anna Aabenhus
Anna-Ida Einarsson
Anna-Lise Foverskov
Anne Lildholdt Jensen
Anne Margrethe Have
Anne Marie Brodersen
Anne Marie Lund
Anne Mette Petersen
Anne Moestrup
Anne Schmidt
Annelise Collin
Annelise Sonne Andersen
Anni Rindum & Mogens K Sørensen
Anton Lorenzen
Anton Nielsen
Asger Petersen og Charlotte Koch
Asta Jensen
Astrid Hansen
Astrid Metelmann
Astrid og Finn Degn
Axel Borregaard Nielsen
BC Syd Att. Annette Møller
BDN-Kultur
Bent Rogat
Bent Staugaard
Bent Twede Andersen
Bente Brøgger Sørensen
Bente Vandborg
Birgit Hansen
Birgit Marie Kjær
Birgit Støchkel og Jens Ø: Larsen
Birthe Andresen
Birthe Fangel
Birthe Kruse og Ebbe Jensen
Bjarne Christensen
Bodil Bjerregaard
Bodil Gormsen

Bodil Lundby og Peter Lundby
Bodil Rostgaard Andersen
Brigitte Hardt
Brundlund Slot
Bruno Bergmann
Bryggeriet S.C. Fuglsang A/S
Business College Syd Anni Trier
Børge Lausen
Børge Lund
Børnehaven Nørrevang
Carl King
Carsten Juhl
Carsten Ullerup
Center for Undervisningsmidler
Charlotte Junggreen Have
Chresten Schmidt Clausen
Christian Mylin-Forum Vestergaard
Christian Panbo
Claudia Knauer
Cuno Sørensen
Dagmar Jacobsen
Dagny Andersen
Dansk Centralbibliotek
Deutsches Gymnasium
Ditte Rahr
Dorete Tychsen og Poul Tychsen
Dorothea Kjærgaard
Dorrit og Jørn Aarøe
Dorte Irgens Jacobsen
Elisabeth Callø
Elisabeth Hanssen
Elisabeth Hertzum
Elise Marloth og Johannes Andersen
Elke Brix
Ellen Margrethe Petersen
Ellen S. Olesen
Ellen Trane Nørby
Elna og Asger Honoré
Elsbeth Knutz
Else Bruun og Jens Bruun
Else Fogh Madsen
Else Hansen
Else Johanne Hansen
Else og Vagn Hjuler
Else Runge Petersen

Else Schroll og Henrik Schroll
Elsebeth Lorenzen
Elsebeth Schmidt-Hansen
Erik Schrøder
Erling Elholm
Ester Bundgaard
EUC Syd Galleri 95 Bodil Christensen
Eva Hansen
Eva Korsgaard
Evald Møller og Jørga Grevsen
Eyvind Hartmann
Flemming Mathiesen og Eva Weitling
Flemming Voetmann
Flora Linnet Sørensen
Fritz Carstensen
Galleriet Haderslev
Gerd Battrup
Gerd Grau
Grethe Damgaard
Grethe Davids
Grethe Lund og Bjarne Lund
Grethe Neergaard
Grethe Nielsen og Ole Nielsen
Gunhild Bruun
Gunnel Ross
Gunver og Ole Stougaard Pedersen
Gurli Jansen
Gwyn Nissen
Haderslev Kunstforening
Hagen Clausen
Hanne Brygmann
Hanne Elleby
Hanne Elmstrøm
Hanne Hviid
Hanne Nothlev
Hanne og Hans Selvejer
Hanne Paarup Christensen
Hanne Rømer
Hanne-Lisbeth Baagøe
Hanns Peter Blume
Hans Emil Carstensen
Hans Jørgen Petersen
Hans Jørgen Rømer Andersen
Hans Kr. Høier
Hans Michael Jebsen

Hans-Erik Magnild
Helen og Tommy Nielsen
Helen Therkelsen
Helene Stub Holmgaard
Helle og Harro Hallmann
Henning Lessow
Henning og Inga Mikkelsen
Henning Ranum
Henning Vendelbo
Henriette Jessen
Henriette Kaczmarck
Hjalmar Nielsen
Holbøl Landbohjem
Holger Schmidt Clausen
Højskolen Østersøen
Ida Bendix Jørgensen
Ida Jensen
Ida Nohns
Ilse Tofft
Ina Tygesen
Inga Christiansen
Inge Friis Søndergaard
Inge Jepsen
Inge Langballe
Inge Lis Larsen
Inge Marie Callesen
Inge Petersen
Ingeborg Lauridsen
Inger Heckmann
Inger Lehmann Brodersen
Inger Nielsen
Ingrid Brase Schloe
Jakob Buus Madsen
Jan Erik Larsen
Jan Kørpe Christensen
Jan og Lise Christiansen
Jan Pedersen
Jane Poulsen
Jarl Blauenfeldt Sørensen
Jens Blohm Poulsen
Jens Iwer Petersen
Jens Top
Jette Detlefsen
Jette Ruhlmann
Jette Winther

Johanne Davids	Krogslund	Mette Thorøe	Susanne Mørk
Jutta Pregaard	Knud Rask	Mogens Kjær	Susanne Rogat
Jytte Melchertsen	Kolding Kunstforening	Mona og Preben Nissen	Susanne Åberg
Jytte Petersen	Korsør Kunstforening	Mona Petersen	Sven Seedorff
Jytte og Erik Skifter Andersen	Kunstforening Banegaarden	Morten Blemsted	Svend Emil Nielsen
Jytte Prip Rasmussen	Kunstforeningen ved	Nanna Dirksen	Sydbank
Jytte Vestergaard	Kurt Johannes Hagn-Meincke	Nanna Nielsen	Sønderborg Kommunes Kunstfd.,
Jørgen Cleemann og Birthe Nilhausen	Laila Birk Christensen	Nina Lennert	Sønderjyllandshallen
Jørgen Witte	Lars Borst	Nina Ullerup	Søren Junge
Jørn Møllergaard	Lars Rasmussen	Nis Jensen og Sonja Jensen	Tage Wolff
Jørn Ole Nielsen	Leif Frederiksen	Olaf Rose	Tandlægerne
K. Bent Jensen	Lene Beck	Ole Andersen	Thomas Petersen
Kaj Autzen	Lene Zeuner	Ole Jøker Nissen	Tine Svenningson
Kaj Christensen	Lene Ørum	Ole Kurt Ullerup	Tonni Schneider
Kaj Risom	Lene Østergaard	Ole Skovlund	Torben Knage Rasmussen
Karen Brande	Linda Clausen	Ole Østergaard	Tove Friis
Karen Christensen	Lis Kroll	Orla Rahbek	Tove Jørgensen
Karen Johanne Bonde	Lis L. Müller	Paul Nielsen	Tove Linnet Sørensen
Karen Kolmos	Lis Nissen	Peder Traasdahl Møller	Tove og Bent Andersen
Karen Lund	Lis Slotved	Peter Autzen og Rikke Autzen	Tove Pelle
Karen Løvig	Lisa Carstensen	Peter Borst Nissen	Tove Sørensen
Karen M Pedersen	Lisbeth Christensen	Peter Giles	Tove Sørensen
Karen Marie Jensen	Lise-Lotte Blom	Peter Lausen	Trine Petersen
Karen Schlesinger	Lone Høck	Peter Stehr	Tune Lund
Karen Willesen	Louis Dalbo-Pedersen	Pia Therkildsen	Tut Boisen og Kai Boisen
Karen Aagaard Riisberg	Louise Christensen	Poul Bro	Ulla Bendix
Karin D. Heisel	Louise Petersen Borrit	Poul Solberg Hansen	Ulla Bjerregaard Jessen
Karin Heissel	Lukas Rövekamp Iwersen	Poul Valdemar Nielsen	Uwe Iwersen
Karin Helga Baum	Magda Fischer og Knud Fischer	Poul-Erik Hansen	Vibeke Kyhl Haugaard
Karin Jørgensen	Margit Berg Johansen	Poul-Erik Lassen	Vibeke Ullerichs
Karin Kofod	Margit Hansen	Povl Hansen	Vita Hollænder Beeck
Karin L. Nielsen	Margit Kjærgård Schmidt	Povl Kylling Petersen	Volker Lindemann
Karl Laursen	Margit Smidemann	Preben Helmer Nielsen	Aabenraa Bibliotekerne
Ketty Andresen	Margrete Jordt	Ragnhild Kruse Breindahl	Aabenraa Statsskole
Kirsten & Niels Nørmark	Margrethe R. Dahlstrup	Ragnhild Rohde	Aabenraa Kommune
Kirsten Arensberg	Marianne Hagedorn	Randi B. Møller	Aabenraa Kunst- og Musikforening
Kirsten Bengtson	Marianne Weiman	Randi Husted Madsen	Aabenraa Turistkontor
Kirsten Hoppe	Maryanne Kristensen	Rikke Anne Nielsen	Aase Mikkelsen
Kirsten Lund	Marie Louise Rumley	Ruth og Mogens Rauch	Åse Sangild
Kirsten Meldgaard	Marilyn og Hans-Jürgen Nissen	Shan M. Nissen	Aase Schelde
Kirsten Melitor Agertoft	Marlis Krogh-Christensen og Arthur	Signe Aalbæk Jensen	
Kirsten Påbøl Andersen	Mathiesen	Sigrid Andersen	
Kirsten Schmidt	Mary Jensen	Sonja Larsen	
Kirsten Sparvath	Mary Johansen	Sophus Boas	
Knud F. Andersen og Margrethe	Mette Sørensen	Susanne Lembrecht Madsen	



Jes Mogensen
(Foto: Grænselandsudstillingen 2014)



PLAKAT & FORSIDE

Kristian Vodder Svensson

LAYOUT & TILRETTELÆGGELSE

Jesper Kristiansen i samarbejde med Bente Sonne

TRYK & TEKNISK ASSISTANCE

Haderslev Stiftsbogtrykkeri v. Finn Dahl

PAPIR & SATS

Kataloget er sat med Helvetica / Helvetica Neue og trykt på Arctic Volume White 130 g

UDSTILLING & KATALOG ER STØTTET AF

STATENS KUNSTFOND

Kulturelt Samråd, Aabenraa Kommune

Fabrikant Mads Clausens Fond

Den Sønderjyske Kulturaftale

Haderslev Stiftsbogtrykkeri

Aabenraa Kunst- og Musikforening

Sønderborg Kommunes Kunstfond

Aabenraa Kommune - Kultur, Plan og Fritid

Jebsen Fonden

UDSTILLING OG KATALOG ER STØTTET AF:

STATENS KUNSTFOND

Kulturelt Samråd, Aabenraa Kommune

Fabrikant Mads Clausens Fond

Den Sønderjyske Kulturaftale

Haderslev Stiftsbogtrykkeri

Aabenraa Kunst- og Musikforening

Sønderborg Kommunes Kunstfond

Aabenraa Kommune - Kultur, Plan og Fritid

Jebsen Fonden

Grænselandsudstillingen på Facebook:

www.facebook.com/Graenselandsudstilling

